

# EVENT Information TAJIMA

フェスティバル  
カルチャー・ミュージック  
スポーツ・アウトドア

\*開催日など諸事情により変更される場合があります

3  
MAR.

第21回ゴールドウィン  
ジュニアカップ  
3月2日(日)  
村岡町八チ北高原スキー場  
(問)八チ北高原自然協会  
TEL.0796-96-0732

ふるさと美方冬祭り  
3月2日(日)  
美方町ニューおじろスキー場  
(問)美方町観光事業協同組合  
TEL.0796-97-2717

名色スキーまつり  
3月3日(月)  
日高町名色スキー場  
(問)名色高原(株)  
TEL.0796-45-0012

万場スキーまつり  
3月3日(月)  
日高町万場スキー場  
(問)株万場  
TEL.0796-45-0191

奥神鍋スキー感謝祭  
3月3日(月)  
日高町奥神鍋スキー場  
(問)株奥神鍋  
TEL.0796-45-0510

八チ北高原スキー  
フェスティバル花火大会  
第40回ハチ北アルペン  
大会 GS  
3月8日(土)  
村岡町八チ北高原スキー場  
(問)八チ北高原自然協会  
TEL.0796-96-0732

吉之進の命日  
3月1日(土)  
豊岡市三坂吉之進墓所  
(問)三坂区長  
TEL.0796-22-5097

2003鉢伏雪まつり  
3月1日(土)~3日(月)  
関宮町八チ北高原スキー場  
(問)関宮町観光協会  
TEL.079-667-3113



鉢伏雪まつり

FUNKYCROSS 西日本大会  
3月1日(土)  
村岡町八チ北高原スキー場  
(問)八チ北高原自然協会  
TEL.0796-96-0732

第2回かすみカニ感謝祭  
3月2日(日)  
香住町紫山港  
(問)紫山港漁業協同組合  
TEL.0796-37-0301

ネージュ'03-04  
ニューモデル試乗会  
3月14日(金)~16日(日)  
美方町ニューおじろスキー場  
(問)ニューおじろスキー場  
TEL.0796-97-2717

ハチ北CUP2003兵庫県  
モーグル選手権大会  
(全日本B級公認大会)  
3月15日(土)~16日(日)  
村岡町八チ北高原スキー場  
(問)八チ北高原自然協会  
TEL.0796-96-0732

ネージュカップスラローム  
3月15日(土)  
美方町ニューおじろスキー場  
(問)ニューおじろスキー場  
TEL.0796-97-2717

鉢cup基礎スキー競技会  
3月16日(日)  
関宮町氷ノ山国際スキー場  
(問)鉢伏スキー学校  
TEL.079-667-8254

ニューおじろアルペン大会  
3月16日(日)  
美方町ニューおじろスキー場  
(問)ニューおじろスキー場  
TEL.0796-97-2717

たる酒のふるまい  
かへの逆さオークション  
3月16日(日)11:00~  
城崎町さとの湯イベント広場  
(問)城崎温泉観光協会  
TEL.0796-32-3663

スナッフ in きのさき  
3月17日(月)10:30~  
城崎町さとの湯イベント広場  
(問)城崎温泉観光協会  
TEL.0796-32-3663

百々手祭  
3月21日(祝)  
和田山町久留引熊野神社  
(問)和田山町観光協会  
TEL.079-672-1307

地ビールの無料サービス  
3月30日(日)11:00~  
城崎町さとの湯イベント広場  
(問)城崎温泉観光協会  
TEL.0796-32-3663

ウインターファイヤー  
in 丹戸  
3月8日(土)  
関宮町丹戸  
(問)京口屋  
TEL.079-667-7203

チャイニーズダウンヒル  
ファンスキー大会  
3月8日(土)  
関宮町八チ北高原スキー場  
(問)関宮町観光協会  
TEL.079-667-3113

クラウン・テクニカル  
プライズ検定会  
3月8日(土)~9日(日)  
村岡町八チ北高原スキー場  
(問)八チ北高原自然協会  
TEL.0796-96-0732

第8回短歌  
フェスティバル純孝祭  
3月9日(日)  
浜坂町多目的集会所  
(問)浜坂町社会教育課  
TEL.0796-82-3111

鉢伏ジュニア記録会  
3月9日(日)  
関宮町八チ北高原スキー場  
(問)鉢伏ジュニアスキー事務局  
TEL.079-667-7131

第31回ドルフィンカップ  
3月9日(日)  
村岡町八チ北高原スキー場  
(問)八チ北高原自然協会  
TEL.0796-96-0732

初午大祭  
3月14日(金)~16日(日)  
10:00頃~16:00頃  
出石町内  
(問)出石町商工会  
TEL.0796-52-2113

但馬ビーフ食べよう会  
3月14日(金)~16日(日)  
15:00~17:00  
温泉町湯薬師湯前  
(問)温泉町観光協会  
TEL.0796-92-2000

## 第17回浜坂町 麒麟獅子マラソン大会

- ・5月25日(日)9:00~開会式
- ・浜坂町浜坂小学校グラウンド
- ・ハーフマラソン・10km・5km・3km
- ・参加料 / 一般3,000円・高校生以下1,000円・ベア2,000円・3km1,000円
- ・申し込み締切 / 4月18日(金)
- ・海と山と温泉の町、潮風ロードをLet's Run!
- ・5月24日(土)16:30~前夜祭
- (問)実行委員会事務局  
(浜坂町B&G海洋センター内)  
TEL.0796-82-4512

## 第18回たたらぎダム湖 マラソン大会

- ・6月1日(日)9:30~開会式
- ・朝来町多々良木みのり館周辺
- ・5km、10km、ハーフマラソン
- ・参加料 / 3,000円
- ・ジョギング2km
- ・参加料 / 1,500円
- ・申し込み締切 / 5月2日(金)
- ・青い水と深い緑に染まって走ろう...
- ・ホルルマラソンご招待(特賞)の抽選会もあります!
- (問)大会事務局 朝来町中央公民館内  
TEL.079-677-1165(内線70)

## 第22回兵庫・山 東 ロードレース大会

- ・3月16日(日)
- ・山東町 瀬瀬中学校周辺
- ・ジョギング(3km)・ロードレース(5km、10km)・ハーフマラソン
- ・参加料 / 大人3,000円 15~19歳2,000円 小中学生500円
- ・申し込み締切 / 2月8日(土)
- \*参加対象 / 小学3年生以上但し、ロードレースは小学生以下、ハーフマラソンは中学生以下は不可
- (問)大会実行委員会事務局  
(山東町中央公民館内)  
TEL.079-676-2080

## 第18回兵庫・豊岡 円山川マラソン大会

- ・3月23日(日)
- ・ハーフマラソン / 3,000円
- ・一般10kmの部 / 2,000円
- ・中学生3kmの部 / 無料
- ・ファミリージョギング(約3km)満5歳以上 / 無料
- ・申し込み締切 / 2月10日(月)消印有効
- ただし、ファミリージョギングは当日受付あり
- (問)豊岡市教育委員会  
大会事務局  
TEL.0796-23-1111

## 但馬の桜まつり

桜まつり / 城崎町  
3月下旬~4月中旬 城崎町木屋町・東山公園ほか  
(問)城崎温泉観光協会 TEL.0796-32-3663  
出石桜まつり / 出石町  
3月下旬~4月下旬 出石町出石城跡  
(問)出石町観光協会 TEL.0796-52-4806  
立雲峽桜まつり / 和田山町  
4月上旬~下旬(予定) / 和田山町立雲峽  
(問)和田山町観光協会 TEL.079-672-3301  
桜まつり / 山東町  
4月上旬 (問)山東町観光協会 TEL.079-676-2080



## 但馬の主な桜の名所

神武山公園 / 豊岡市京町  
大師山自然公園 / 豊岡市引野  
岡見公園 / 香住町一日市  
月岡公園 / 香住町香住  
御殿山公園 / 村岡町村岡  
西方寺・しだれ桜 / 八鹿町上八木  
樽見・大桜 / 大屋町樽見  
琴弾公園 / 大屋町宮垣  
系原みづめ桜 / 大屋町系原  
城山公園 / 浜坂町城山  
正福寺・正福寺桜 / 温泉町湯  
泰雲寺・しだれ桜 / 温泉町竹田



出石城跡

## 春季理玖子祭

4月19日(土)  
豊岡市香林会館  
(問)豊岡理玖子会  
TEL.0796-22-2484

## 鬼子母神大祭

4月19日(土)~20日(日)  
但東町赤花  
(問)但東シルクロード観光協会  
TEL.0796-54-0500

## 河本ひょうたんまつり

4月20日(日)  
但東町河本  
(問)但東シルクロード観光協会  
TEL.0796-54-0500

## 中嶋神社菓子祭

4月20日(日)  
豊岡市中嶋神社  
(問)中嶋神社  
TEL.0796-27-0013

## 生野銀山へいくろう祭り

4月20日(日)予定  
史跡生野銀山  
(問)生野町まちづくり政策課  
TEL.079-679-5810

## お走り祭り

4月中旬に近い土・日曜日  
養父町一円  
(問)養父神社  
TEL.079-665-0252

## わだやま「竹田」お城まつり

4月中旬  
和田山町竹田  
(問)和田山町商工観光課  
TEL.079-672-3301

## ザゼンソウまつり

4月中旬  
村岡町八チ北高原  
(問)八チ北高原自然協会  
TEL.0796-96-0732

## 岸田川渓流釣り大会

4月中旬  
温泉町岸田  
(問)八田コミュニティーセンター  
TEL.0796-93-0888

## 2003たんとう チューリップまつり

4月中旬~下旬  
但東町畑山  
(問)但東シルクロード観光協会  
TEL.0796-54-0500

たんとうチューリップまつり



4  
APR.

## 戸島よし焼きまつり

4月上旬  
城崎町戸島地区  
(問)城崎温泉観光協会  
TEL.0796-32-3663

## 浜坂みなと

第5回ほたるいか祭り  
4月6日(日)  
浜坂町浜坂漁港せり市場  
(問)浜坂町観光協会  
TEL.0796-82-4580

## 五社神社まつり

4月8日(火)  
竹野町竹野浜  
(問)竹野町産業観光課  
TEL.0796-47-1111

## 天滝まつり

4月13日(日)  
大屋町天滝公園  
(問)レストランハウス天滝  
TEL.079-669-1849

## 十戸温泉清水まつり

4月13日(日)  
日高町十戸  
(問)日高町観光協会  
TEL.0796-45-0800

## 御柱祭

4月14日(月)  
日高町松岡  
(問)日高町商工観光課  
TEL.0796-42-1111

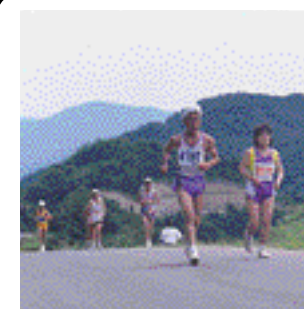

## みかた残酷マラソン全国大会

- ・6月8日(日)
- ・美方町おじろドーム付近
- ・申し込み締切 / 4月30日(水)
- ・参加料 / 3,300円
- ・24km山岳周回コース
- ・林道を利用した標高差700mのハードコース
- (問)実行委員会事務局(美方町教育委員会内)  
TEL.0796-97-3111

Marathon・  
Jogging Information

あさご芸術の森美術館

藤城清治展
3月15日(土)~5月11日(日)
誰も見たことのない美術館展
3月22日(土)~5月
インフォラータin 朝来
5月3日(祝)~5日(祝)
木内克展
5月31日(土)~7月13日(日)
(問)あさご芸術の森美術館
(朝来町多々良木)
大人500円・高大生300円
小中学生200円
TEL.079-670-4111

但馬全天候運動場

春季ドーム杯
グラウンドゴルフ大会
4月22日(火)
ジュニア陸上競技
スクール
5月7日(水)~10月30日(木)
毎週水・木曜日
参加費1,000円(1人)
ちびっこサッカー
スクール
5月9日(金)~10月31日(金)
毎週金曜日
参加費1,000円(1人)
春の寄せ植え講習会
5月11日(日)
参加費1,000円(1人)
親睦グランドゴルフ
大会
7月1日(火)
参加費2,500円
(問)県立但馬全天候運動場
(八鹿町国木)
TEL.079-663-2021

兎和野高原野外教育センター

春のオートキャンプ
フェスタ in Uwano
5月17日(土)~18日(日)
1泊2日・一般学生・30名
自然観察会
5月24日(土)
一般・30名
新緑ハイキング
6月7日(土)
一般・100名
自然観察会
6月21日(土)
一般・30名
自然観察会
7月19日(土)
一般・30名
(問)県立兎和野高原野外教育センター(村岡町兎和野)
TEL.0796-94-0211

\*各イベント、教室、体験などには参加費・材料費などが必要な場合があります。
また、参加定員数が限られている場合があります。(要電話確認)

但馬ドーム

フレンドリーカップ
ソフトボール大会
3月28日(金)~30日(日)
(問)日高高等学校木山
TEL.0796-42-1133
第12回山陰オープン
ゲートボール香住大会
4月3日(木)~6日(日)
(問)兵庫県ゲートボール連合
TEL.0794-36-3900
第9回神鍋ジュニア
サッカー春ブリング
カーニバル
5月3日(祝)~5日(祝)
(問)X株ニチレク
TEL.06-6633-3351

第47回兵庫県高等学校
総合体育大会
ソフトボール競技
6月6日(金)~9日(月)
(問)日高高校木山先生
TEL.0796-42-1133

全日本少年サッカー
大会兵庫県大会
6月14日(土)~15日(日)
(問)但馬サッカー協会松原
TEL.0796-24-9191

第10回ソフパレー
近隣市町親睦大会兼
全国交流大会
6月21日(土)~22日(日)
(問)三木市ソフパレー
ボール連盟
TEL.0794-83-5500

(問)県立但馬ドーム
(日高町名色)
TEL.0796-45-1900

但馬牧場公園

あまごのつかみ取り
5月3日(祝)
10:00~12:00・100名
そば打ち体験
5月18日(日)
6月29日(日)
各10:30~12:00・50名

木工教室
6月1日(日)・15日(日)
各10:00~12:00・30名
竹細工教室
6月8日(日)
10:00~12:00・20名

うさぎのレース
7月6日(日)
10:00~12:00・50名
ラベンダー収穫祭
7月13日(日)・20日(日)
・21日(祝)
各10:00~12:00・30名

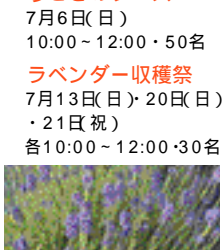

但馬牛特別展
7月20日(日)~
8月19日(火)

\*定員や参加費要イベントは事前に電話申し込みが必要です
(問)県立但馬牧場公園(温泉町丹土)
TEL.0796-92-2641

但馬長寿の郷

楽しみ手づくり教室作品展
2月16日(日)~3月26日(水)
ひな飾りと甘酒のふるまい
3月3日(月)~4月3日(木)
甘酒のふるまい
3月8日(土)10:00~14:00



きのごづくり体験
3月9日(日)13:30~
50名・800円

春のコンサート
アコースティックギターによる
ジャズフラメンコ
3月22日(土)14:00~
入場無料 定員60名
光と明かりのハーモニー
ヒロ・村岡
スティンドグラス展
4月1日(火)~16日(水)

(問)県立但馬長寿の郷
(八鹿町国木)
TEL.0796-662-8456

リースづくり教室

3月2日(日)
10:00~12:00
250円+材料費・20名
2/28申込締切

ソーセージづくり教室
3月9日(日)
10:00~12:00
大人1,000円・子ども875円
30名・3/7申込締切

畜産講習会
3月17日(月)
10:00~12:00
50名・3/13申込締切

但馬"牛まつり"写真展
4月1日(火)~5月29日(木)

カウボーイゲーム大会
4月6日(日)10:30~12:00

春の装いフェア
春季オープニングイベント
但馬ビーフの試食や
羊の毛刈り体験
4月20日(日)11:00~15:00
羊の毛刈り体験
4月27日(日)・29日(祝)
5月4日(日)・5日(祝)
各10:30~12:00・30名

円山川公苑

ボートヤード営業開始
3月23日(日)

(問)県立円山川公苑
(豊岡市小島)
TEL.0796-28-3085

木の殿堂

ひな人形組み木教室
3月2日(日)
定員20名・1,500円

(問)県立木の殿堂
(村岡町和池)
TEL.0796-96-1388

但馬文教府

第13回TAJIMA
シルバードガンのついで
3月16日(日)
13:00~16:00
参加費300円(見学無料)
60歳以上

(問)県立但馬文教府
(豊岡市妙楽寺)
TEL.0796-22-4407



北前まつり

5月3日(祝)9:30~
竹野町竹野浜
(問)竹野町観光協会
TEL.0796-47-1080

三川権現大祭

5月3日(祝)
香住町三川権現
(問)香住町観光協会
TEL.0796-36-1234



三川権現大祭

大生部兵主神社春の大祭

5月3日(祝)
但東町葉王寺大生部兵主神社
(問)但東シルクロード観光協会
TEL.0796-54-0500

第5回氷ノ山・鉢伏山

新緑登山大会
5月3日(祝)~4日(日)
参加料800円(登山のみ)
(問)関宮町観光協会
TEL.0796-667-3113

但馬中央山脈縦走大会

5月3日(祝)~4日(日)
妙見山・蘇武岳・三川山
(問)八鹿町産業課
TEL.0796-662-3165

秋岡稲荷祭

5月3日(祝)
小代深谷まつり
5月4日(日)
美方町秋岡地区矢田川沿
(問)秋岡新風会事務局
TEL.0796-97-3161

春のふるさと感謝祭

5月3日(祝)~5日(祝)
朝来町道の駅あさご
(問)朝来町企画振興課
TEL.0796-677-1165

しょうぶ湯まつり

5月3日(祝)~5日(祝)
城崎町各外湯
(問)城崎温泉観光協会
TEL.0796-32-3663



しょうぶ湯まつり

せきのみや

フラワーフェスティバル
5月4日(日)
関宮町役場周辺
(問)関宮町産業課
TEL.0796-667-3503

織まわし

5月5日(祝)
出石町出石神社
(問)出石町産業振興課
TEL.0796-52-3111

荊木山里まつり

5月5日(祝)
竹野町羽入荊木山
(問)竹野町産業観光課
TEL.0796-47-1111

岩屋観音大祭

4月20日(日)
朝来町岩屋観音寺
(問)鷹原寺
TEL.0796-677-0329

温泉まつり

4月23日(水)~24日(木)
城崎町城崎温泉街
(問)城崎温泉観光協会
TEL.0796-32-3663

青倉神社大祭

4月25日(金)
朝来町川上青倉神社
(問)朝来町観光協会
TEL.0796-677-1165

大師山まつり

4月27日(日)
但東町赤花
(問)但東シルクロード観光協会
TEL.0796-54-0500

瀬川稲荷まつり

4月下旬~5月上旬予定
村岡町瀬川稲荷神社
(問)村岡町観光協会
TEL.0796-94-0123

狗留尊仏まつり

4月29日(祝)
竹野町床瀬
(問)竹野町産業観光課
TEL.0796-47-1111

ミズパシオウまつり

4月29日(祝)
大屋町ミズパシオウ公園
(問)大屋町観光協会
TEL.0796-669-1104



ミズパシオウ

ひだかフラワー

フェスティバル
4月29日(祝)
日高町花の基地
(問)日高町住民課
TEL.0796-42-1111

白井大町藤まつり

4月下旬~5月上旬
和田山町白井大町公園
(問)和田山町商工観光課
TEL.0796-672-3301



花と緑のついで

5月中旬
村岡町瀬川平
(問)村岡町観光協会
TEL.0796-94-0123

奈佐森林公園まつり

5月下旬
豊岡市奈佐森林公園
(問)豊岡市農政課
TEL.0796-23-1111

第2回ひだかオープン

ガーデン賞
5月中旬
日高町内30カ所予定
(問)日高町住民課
TEL.0796-42-1111



てっせん・クレマチス彩

但馬空港開港

9周年記念イベント
5月中旬
コウトリ但馬空港
(問)但馬空港推進協議会
TEL.0796-24-2247

てっせん・クレマチス彩

5月中旬
出石町本覚寺
(問)出石町観光協会
TEL.0796-52-4806

# 募集

## 平成15年度 但馬ふるさとづくり大学 「但馬人」コース 募集要項

「但馬をよく知り、愛し、行動する」

郷土但馬の現状や歴史、  
また、地域づくりの事例や理論を学びます。

- ・募集対象者 / 満18歳以上の但馬地域に在住、または勤務する人。
- ・募集定員 / 50名
- ・開講日 / 開講日は5月から翌年3月まで(1月、2月を除く)の主に第2・第4土曜日を予定しています。但し、講師等の都合により、日曜日あるいは平日に開催する場合もあります。
- ・開講場所 / 但馬各地の公共施設等で実施します。
- ・講座回数 / 講義、視察研修等、年間12回となります。
- ・受講料 / 年額25,000円  
(尚、視察研修等にかかる実費については、一部を除いて受講生負担となります)
- ・募集期間 / 平成15年4月30日(水)まで
- ・応募方法 / 受講申込書に必要事項を記入の上、郵送またはFAXにて下記の事務局へお申し込みください。なお、電話でのお申込みは手違いが生じることがありますので、お問い合わせの上、申込書で手続きをしていただきます。
- ・受講者の決定、通知 / 受講者の決定後、決定通知および受講料納付書を送付します。
- ・修了証 / 適正に受講した人には、名誉学長および学長連名の修了証を授与いたします。

(問) 但馬ふるさとづくり協会

但馬ふるさとづくり大学事務局

TEL.0796-24-2247/FAX.0796-24-1613

## お知らせ

### 南但馬グリーンツーリズム協会 ホームページ開設

<http://www.minamitajima.com>

どしどしアクセスお待ちしています

(問) 南但馬グリーンツーリズム協会事務局

TEL.FAX.079-678-0800

# TAJIMA News

## 朝来山 里山クラブ“どんぐり”

### 会員募集！ご応募お待ちしております

朝来山の一面にある県立南但馬自然学校の敷地をフィールドにして里山づくりを楽しむ会ができました。広く住民の方に参加していただき、自然学校を利用する児童・生徒及び県民が親しめる森づくりをめざしています。

- ・どんな人が会員になれるか / 里山づくりをしてみたい人、里山に興味のある人、とにかく何かをしてみたい人など関心のある方ならどなたでも会員になれる。
- ・どんなことをするのですか /  
里山に親しむグループ  
針葉樹林や広葉樹林の整備、マツタケ山の造成、実のなる木の植樹などを動かすグループ  
里山を楽しむグループ  
里山の散策、草花・小鳥・蝶などを愛でる、草木染め、リース・つるかごなどのクラフトを通して里山を楽しむグループ  
里山を食べるグループ  
春の山菜、秋の木の実やきのこを食べて楽しむグループ  
里山を観察するグループ  
里山の自然を観察し記録を残すグループ
- ・会費 / 年間1,000円(主に通信費)
- ・応募方法 / 氏名、性別、生年月日、住所、電話番号、所属団体、参加希望グループ名を、電話、Eメール、ファックス、郵便などで県立南但馬自然学校へ連絡してください。

(問) 県立南但馬自然学校 総務課内 担当 中川  
〒669-5134 兵庫県朝来郡山東町迫間字原189  
TEL.079-676-4730/FAX.079-676-4008  
E-mail shizen-bo@hyogo-c.ed.jp



ネクタリン

### フルーツ祭り

6月中旬  
養父町但馬楽座・Yタウン  
(問) 養父町フルーツ生産組合  
TEL.079-664-0281

### 須谷あじさいまつり

6月22日(日)  
竹野町須谷円通寺  
(問) 竹野町産業観光課  
TEL.0796-47-1111

### ゆりまつり

6月22日(日)  
竹野町奥須井長養寺  
(問) 竹野町産業観光課  
TEL.0796-47-1111

### 第5回ランダーまつり

6月下旬  
出石町片間ふれあい農園  
(問) 組合長 中尾軍治  
TEL.090-5253-8045

### 奥赤あじさいまつり

6月下旬  
但東町奥赤  
(問) 但東シルクロード観光協会  
TEL.0796-54-0500



あじさい



### 湯村温泉まつり

6月1日(日)  
温泉町湯村温泉街  
(問) 温泉町観光協会  
TEL.0796-92-2000

### 鼻かけ地藏尊祭

6月1日(日)  
城崎町楽々浦  
(問) 城崎温泉観光協会  
TEL.0796-32-3663

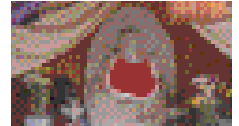

鼻かけ地藏尊

### 菖蒲綱づくりまつり

6月上旬  
村岡町和田皇大神社  
(問) 村岡町観光協会  
TEL.0796-94-0123

### きのさき温泉 YOSAKOIまつり

6月7日(土)  
城崎町温泉街  
(問) 城崎町商工会  
TEL.0796-32-4411

### 川に親しむつどい

6月15日(日)10:00~  
竹野町鬼神谷  
(問) 竹野町ふるさと創生協会  
TEL.0796-47-1111



ゆり

### おおやホール

#### 寺井尚子クインテット

6月7日(土)19:00開演

(問) おおやホール  
(大屋町山路)  
TEL.079-669-0488

### 温泉町夢ホール

#### 夢ホール歌声広場

決戦 3月2日(日)

13:30~・1,000円

(問) 温泉町公民館 温泉町湯  
TEL.0796-92-1870

### 生野町マインホール

#### TAJIMAクラシックパーク

Vol.2~ヴァイオリン&

ピアノのコンサート

3月21日(祝)18:30開演

一般1,500円

小中高生500円

(問) 生野町民会館  
(生野町口銀谷)  
TEL.079-679-4500

### 豊岡市民会館

#### 田村晃子ピアノ発表会

3月2日(日)

TEL.0796-23-2779

#### シンフォニア・

ワルソピア豊岡公演

5月8日(木)

#### 10ht女性合唱団コスモス

25周年リサイタル

6月28日(土)

19:00開演

大人500円、小中高300円

TEL.0796-24-0491

(問) 豊岡市民会館

(豊岡市立野)

TEL.0796-23-0255

### ひぼこホール

#### メモリアルコンサート

4月20日(日)18:30開演

一律500円 全席自由席

#### 森山良子

アコースティック

コンサート

6月22日(日)19:00開演

A席4,500円

B席4,000円

栈敷席7,200円

当日各500円増

(問) 出石町文化会館

(出石町水上)

TEL.0796-52-6222

### ジュピターホール

#### 平成14年度優秀映画鑑賞推進

天国と地獄

3月2日(日)

14:00開演 500円

#### TAJIMAクラシックパーク

Vol.2~ソプラノ&テノール

による声楽コンサート~

3月23日(日)15:00開演

全席自由・大人1,500円

子ども500円

#### Kiroroコンサート

ツアー2003

“Four Leaves Clover”

4月26日(土)

18:30開演

入場料4,500円(全席指定)

\*各イベント全て当日券300円増

(問) 和田山町文化会館

(和田山町玉置)

TEL.079-672-1000

TAJIMAクラシックパーク(和田山公演出演アーティスト)



沢崎美 (ソプラノ) 中鉢聡 (テノール) 瀧田亮子 (ピアノ)

TAJIMAクラシックパーク(生野公演出演アーティスト)



川井綾子 (ピアノ) 磯 絵理子 (ヴァイオリン)

## Hall Information



## 但馬のほたるまつり

### ほたるまつり(予定)/山東町

6月上旬 山東町役場周辺  
(問) 山東町観光協会 TEL.079-676-2080

### 石田区ホテル祭り/朝来町

6月7日(土) 朝来町石田地区  
(問) 朝来町観光協会 TEL.079-677-1165

### ほたるタペ/日高町

6月中旬 日高町田ノ口  
(問) 日高町観光協会 TEL.0796-45-0800

### ほたる祭り/養父町

6月中旬~下旬 養父町奥米地  
(問) ほたる祭り実行委員会  
TEL.079-665-0586

### さのうホテル祭り/朝来町

6月15日(日) 予定  
朝来町さのうコミュニティセンター  
(問) 朝来町観光協会  
TEL.079-677-1165

### 蛸まつり/出石町

6月下旬 出石町奥山地区  
(問) 出石町観光協会  
TEL.0796-52-4806



ゲンジボタル

# 第3回 TAG 但馬アドベンチャーゲーム 2002第2回 出題問題で但馬ファンクラブに入会してチャレンジしてね



## 問題

**出石町** 出石町の町中(中心部)にある辰鼓楼は、町のシンボルとして親しまれています。さて、辰鼓楼とは何と読むでしょうか？

**但東町** 但東町は、明石と同じく「子午線が通る町」で子午線公園がありますが、東経何度に位置するのでしょうか？

**八鹿町** 名草神社にある三重塔は、元は鳥根県大社にあったものが、江戸時代に移築されました。に当てはまる漢字2文字を教えてください。

**養父町** 古代村には茅葺きの竪穴式住居5棟が再現されていますが、さて、高床式倉庫は、何棟あるのでしょうか？

**大屋町** 天滝はその名のとおり、天から降るかのように絶壁を飛び出た水流が約60m下の岩場に砕け散り、さらに約何m下の滝壺に流れ落ちるのでしょうか？

**関宮町** 鉢伏高原には、多数スキー場があることで有名ですが、別名 高原と呼ばれています。に当てはまるカタカナ2文字を教えてください。

**生野町** 銀山湖は、昭和47年に作られた人工の湖ですが、その周囲は約何キロメートルでしょうか？

**和田山町** 山城遺跡として全国でも稀な完存する遺構として知られる竹田城跡の別名は？

**山東町** 楽音寺には、あるハチの群生地がありますが、そのハチの正式名称をカタカナ10文字で教えてください。

**朝来町** 鷲原寺の観音堂には鎌倉時代に作られたと思われる立派な 面千手観音が安置されています。に当てはまる漢数字2文字を教えてください。

## 急げ! 締切迫る!

平成15年2月28日(金)消印有効  
さあ、但馬に行かなくっちゃ!

## 豪華賞品をもらおう

- 1等 / ホテル宿泊券  
湯村温泉 佳泉郷井つや ペア1組様  
城崎温泉 西村屋ホテル招月庭ペア1組様
- 2等 / 但馬牛ステーキセット 5名様
- 3等 / 但馬の特産品 20名様

## よく読んでSTART

但馬アドベンチャーゲーム(TAG)に参加するには、但馬ファンクラブ会員であることが必要です。左記の10問の問題の中から3問を選び、クイズに答えてください。3問を一口として応募することによって、賞品を取得する権利を一つ得られます。最高3口までご応募できます。但し、一度答えた問題を重複して答えると無効になりますので、ご注意ください。はがきに答えを書き込んで、住所・氏名・年齢・電話番号・会員番号を記入の上、ご応募ください。3問すべて正解された方の中から抽選で、すてきな賞品をプレゼントします。実施期間 / 平成14年10月上旬から平成15年2月未まで  
応募締切 / 平成15年2月28日(金)当日消印有効  
応募ハガキの宛先  
〒668-0044 兵庫県豊岡市山王町11番28号  
(財)但馬ふるさとづくり協会 TAG係

## 出題MAP

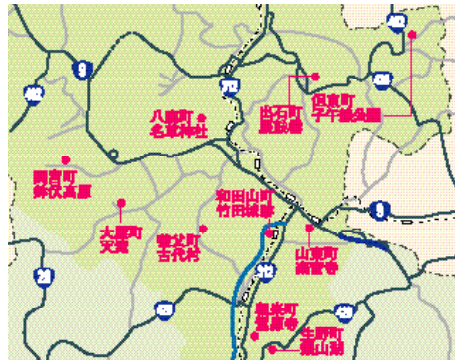

## 第1回 但馬の情報を年3回お届け

本誌T2と但馬の新鮮情報を年3回お届けします。

## 第2回 おトクで便利なパスポート

但馬のレジャー・グルメなどの観光スポット情報や割引協賛施設の一覧表と割引券など、お得な情報・特典がいっぱい。とってもうれしいパスポート。但馬内の有料公的施設や城崎・湯村温泉など観光地の宿泊施設、飲食店、土産物店、レジャー施設などの割引をいたします。



# 飛行機 早い・快適で決まり!

但馬～大阪間 1日2往復 **35分**  
但馬～大阪間片道運賃(通常期)

- 普通運賃 / 大人 10,000円・小児 5,000円
- 但馬回帰ルート割引(35%割引) / 大人 6,500円  
大人2名様以上でのご利用が必要  
前日までに全員の予約をお済ませ下さい  
\*別途航空保険料が必要です

コウノリ  
但馬空港

東京  
大阪

(ローカライザー) 計器着陸装置の設置で就航率 **大幅アップ!**

コウノリ国際空港  
シンボルキャラクター  
たじまる



但馬～大阪～東京 最短 **2.5時間**  
JAS・JAC但馬～大阪～東京東経運賃(通常期)

- 普通運賃 / 大人 26,700円・小児 13,350円
- 但馬ルート乗換割引(30%割引) / 大人 18,550円  
東京～大阪～但馬間を7日以内に利用することが必要  
全区間の航空券を同時にご購入下さい。小児不適用  
\*別途航空保険料が必要ですよ

●お問い合わせ先  
但馬空港推進協議会  
兵庫県豊岡市山王町11-28  
TEL 0796-24-2247

●ご予約・ご案内  
JAC但馬予約センター  
TEL 0796-26-1515  
JAS予約フリーダイヤル  
☎ 0120-5-11283